Freiwilligendienste
Diözese Rottenburg-Stuttgart

Anlage 3: Handlungsablauf Intervention

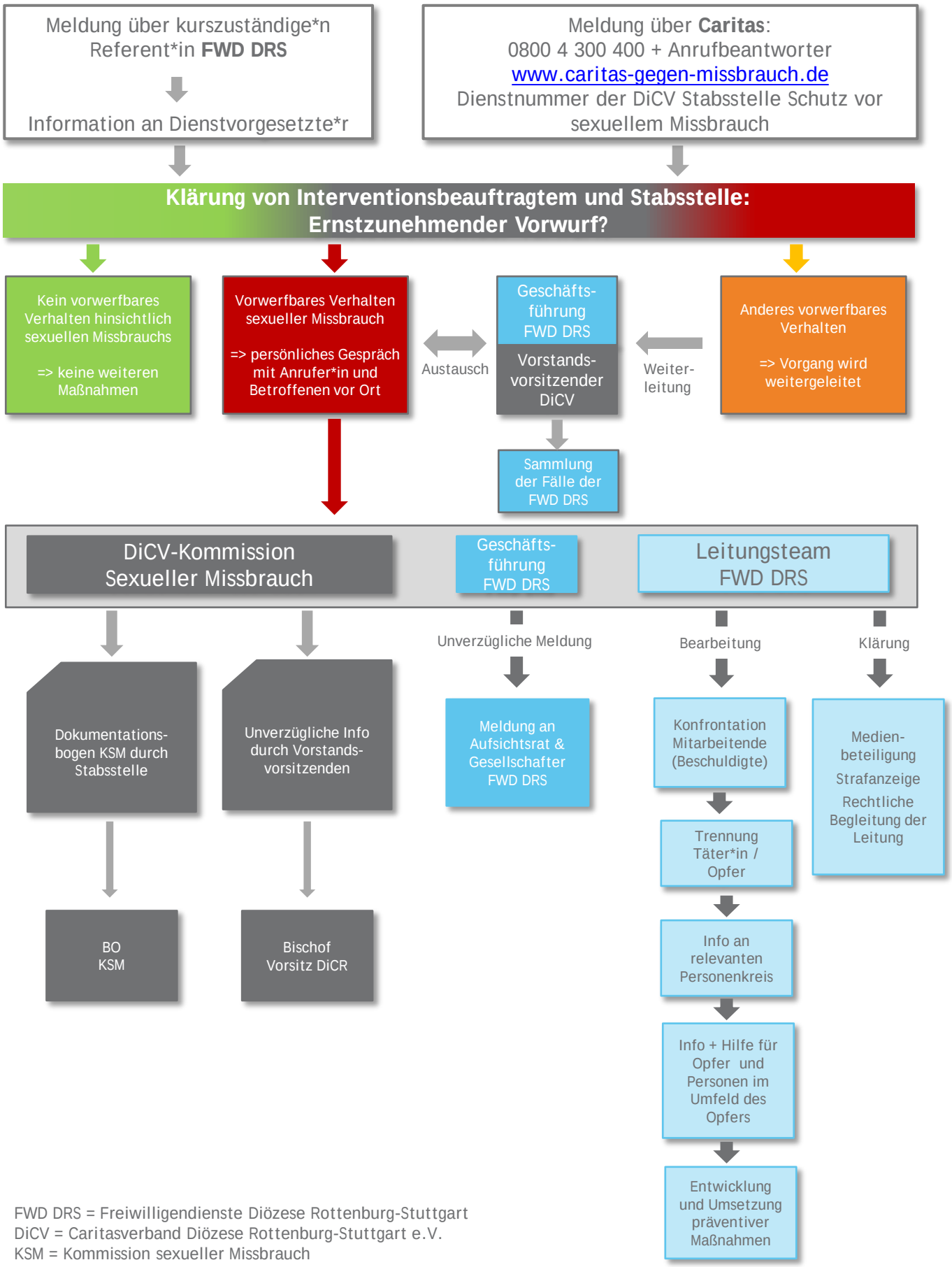

FWD DRS = Freiwilligendienste Diözese Rottenburg-Stuttgart
DiCV = Caritasverband Diözese Rottenburg-Stuttgart e.V.
KSM = Kommission sexueller Missbrauch